

CORTE AA'
ESC 1/75

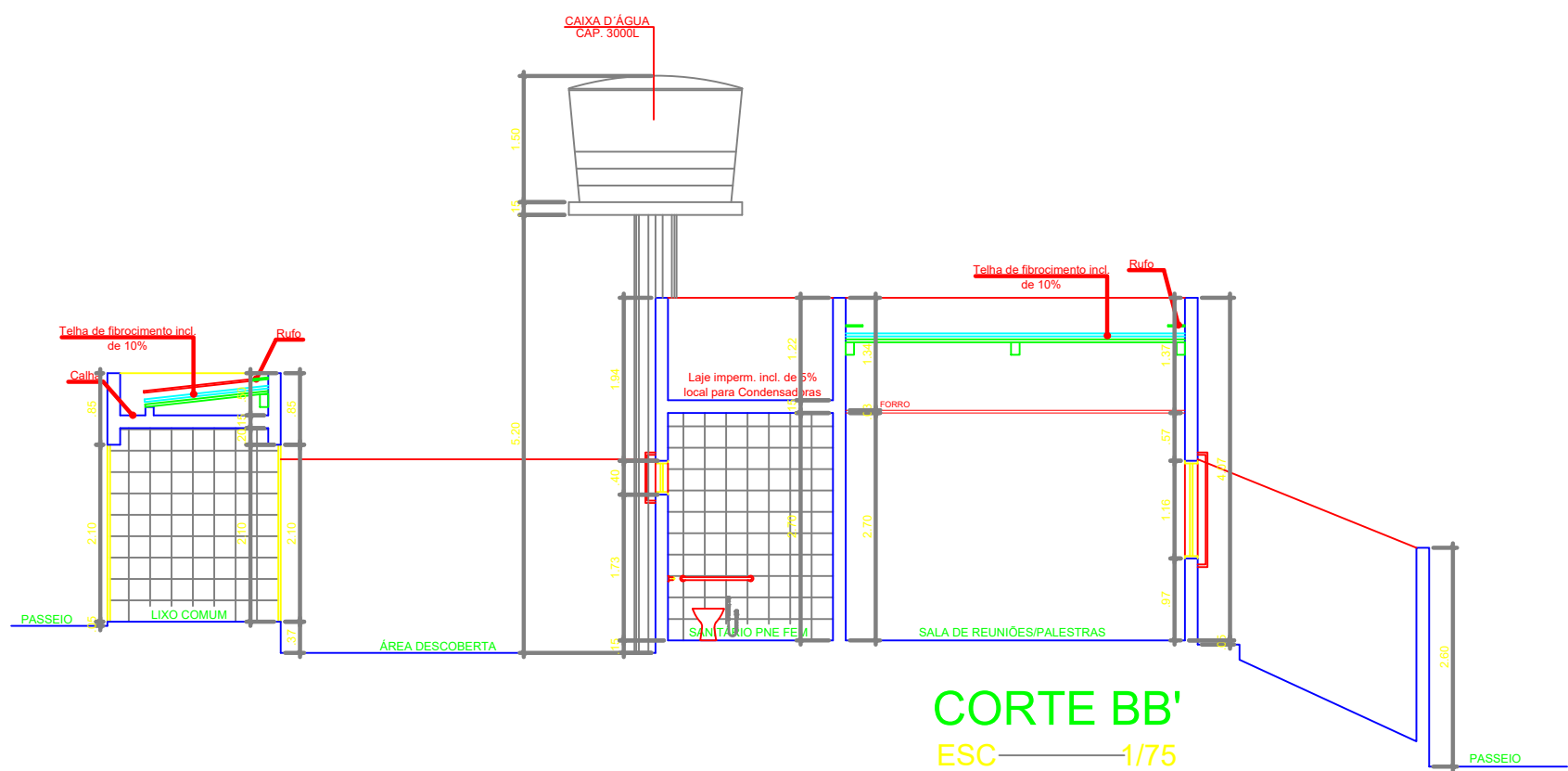

CORTE BB'
ESC 1/75

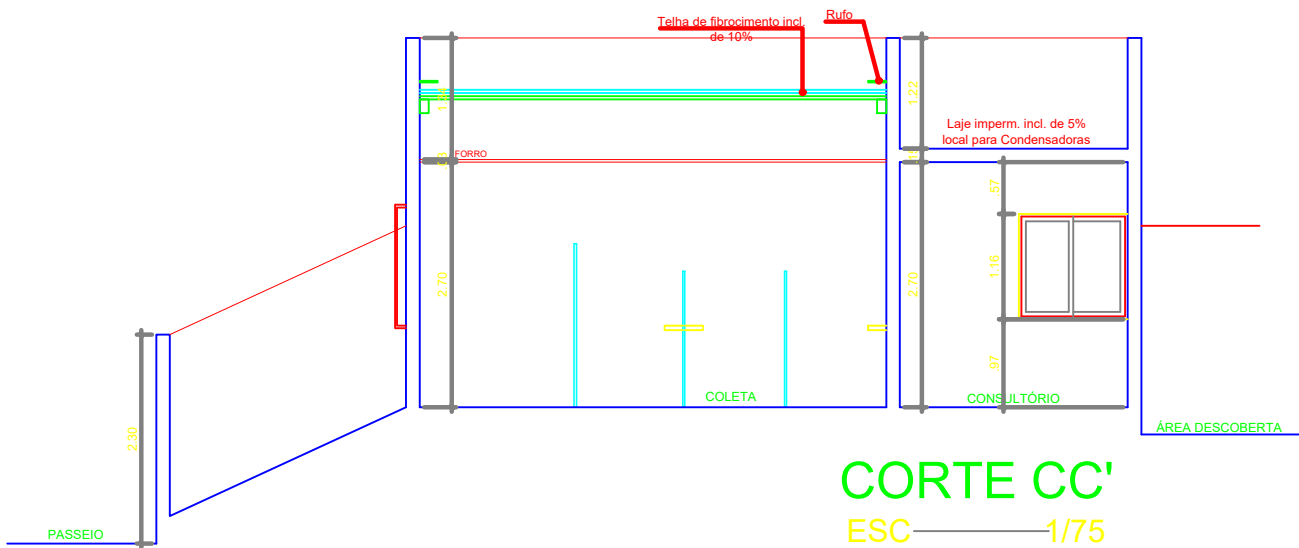

CORTE CC'
ESC 1/75

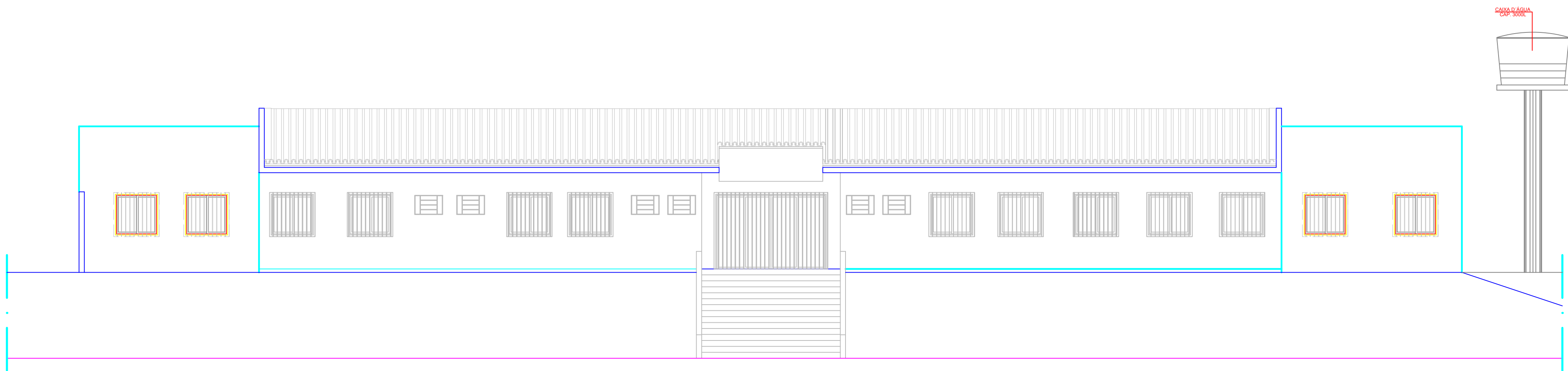

FACHADA FRONTAL
ESC 1/75

LEGENDA:

- PERMANECER
- A CONSTRUIR
- A DEMOLIR
- GESSO ACARTONADO - CONSTRUIR
- INDICAÇÃO DO NÍVEL DO PISO
- INDICAÇÃO DAS ESPECIFICAÇÕES POR AMBIENTE
- BC - INDICAÇÃO DE BANCADA EM GRANITO CINZA ANDORINHA

OBSERVAÇÕES:

ALÉM DE CONSULTAR A LEGENDA, IMPORTANTE VERIFICAR ESPEC. NAS ELEVAÇÕES

CONFERIR MEDIDAS NA OBRA

OS AMBIENTES DESTINADOS AO DEPÓSITO (TEMPORÁRIO) DE LIXO DEVEM SER DOTADOS DE PONTOS DE FORNECIMENTO DE ÁGUA E ESGOTO (01 POR AMBIENTE).

ESPECIFICAÇÕES DE MATERIAIS

TETO

- TINTA ACRÍLICA SOBRE MASSA ACRÍLICA NA COR BRANCO NEVE - LAJE
- FORRO EM PVC BRANCO

PAREDE

- TINTA ACRÍLICA SOBRE MASSA ACRÍLICA NA COR BRANCO GÉLO
- REVESTIMENTO CERÂMICO 40 x 40 BRANCO PEI 3

PAREDES FACHADA

- TEXTURA ACRÍLICA NA COR BRANCO GÉLO
- TEXTURA ACRÍLICA NA COR VERDE

PISO

- GRANILITE
- PISO CERÂMICO TIPO A 40 x 40 BRANCO PEI 4 NATURAL
- CONCRETO DESEMPENADO LISO
- SOLEIRA EM GRANITO CINZA ANDORINHA



PROPRIETÁRIO

PROJETO ARQUITETÔNICO
MARCOS ALBERICO DE ALMEIDA BARROS
ARQUITETO E URBANISTA
CAU 479651-2

RESPONSÁVEL TÉCNICO

TÍTULO UNIDADE DE SAÚDE

DESCRIÇÃO
PROJETO ARQUITETÔNICO DE AMPLIAÇÃO DA UNIDADE DE SAÚDE MARIA CONCEIÇÃO F. PARANHOS

LOCALIZAÇÃO
CONJUNTO ALFREDO GASPAR DE MENDONÇA S/N - JACARECICA
MACEIÓ - AL

TÍTULO PROJETO ARQUITETÔNICO	ÁREA DO TERRENO 663.69m²
SUBTÍTULO CORTE AA', BB' e CC' FACHADA FRONTAL	ÁREA DE CONSTRUÇÃO - AMPLIAÇÃO 78.29m²
	ÁREA DE COBERTA - AMPLIAÇÃO 78.57m²

PROJETO ARQUITETÔNICO MARCOS ALBERICO DE ALMEIDA BARROS	
DESENHO IRLANA SARMENTO	
ESCALA INDICADA NO DESENHO	
DATA SETEMBRO 2017	

A 04/05